



МОБУ  
«СОШ №41»

460006,  
г. Оренбург,  
ул. Пролетарская, д.99

ПАСПОРТ  
ДОСТУПНОСТИ  
ОБЪЕКТА СОЦИАЛЬНОЙ ИНФРАСТРУКТУРЫ  
МУНИЦИПАЛЬНОЕ ОБЩЕОБРАЗОВАТЕЛЬНОЕ  
БЮДЖЕТНОЕ УЧРЕЖДЕНИЕ  
«СРЕДНЯЯ ОБЩЕОБРАЗОВАТЕЛЬНАЯ ШКОЛА  
№41»

г. Оренбург  
2019 год



УТВЕРЖДАЮ  
Директор  
МОБУ «СОШ № 41»  
Г.И. Кургаева  
2019 г.

**ПАСПОРТ ДОСТУПНОСТИ  
объекта социальной инфраструктуры (ОСИ)  
№ 1**

**1. Общие сведения об объекте**

- 1.1. Наименование (вид) объекта: муниципальное общеобразовательное бюджетное учреждение «Средняя общеобразовательная школа №41».
- 1.2. Адрес местонахождения объекта: 460006, Оренбургская область, г. Оренбург, ул. Пролетарская, д. 99.
- 1.3. Сведения о размещении объекта:  
- отдельно стоящее здание 2 этажа, 1587,1 кв.м.  
- наличие прилегающего земельного участка-1308,0 кв.м
- 1.4. Год постройки здания: до 1917г, последнего капитального ремонта 1965г
- 1.5. Дата предстоящих плановых ремонтных работ: текущего – 2019 г., капитального – нет
- Сведения об организации, расположенной на объекте:**
- 1.6. Название организации (учреждения) (полное юридическое наименование – согласно Уставу, краткое наименование): муниципальное общеобразовательное бюджетное учреждение «Средняя общеобразовательная школа №41», МОБУ «СОШ №41»
- 1.7. Юридический адрес организации (учреждения): 460006, Оренбургская область, г. Оренбург, ул. Пролетарская, д. 99.
- 1.8. Основание для пользования объектом (оперативное управление, аренда, собственность)
- 1.9. Форма собственности (государственная, негосударственная)
- 1.10. Территориальная принадлежность (федеральная, региональная, муниципальная)
- 1.11. Вышестоящая организация (наименование) – управление образования администрации г. Оренбурга
- 1.12. Адрес вышестоящей организации, другие координаты – 460000, Оренбургская область, г. Оренбург, ул. Кирова, д.44

**2. Характеристика деятельности организации на объекте (по обслуживанию населения)**

- 2.1 Сфера деятельности (здравоохранение, образование, социальная защита, физическая культура и спорт, культура, связь и информация, транспорт, жилой фонд, потребительский рынок и сфера услуг, другое)
- 2.2 Виды оказываемых услуг – образование среднее общее, образование начальное общее, образование основное общее, дополнительное образование детей и взрослых
- 2.3 Форма оказания услуг: (на объекте, с длительным пребыванием, в т.ч. проживанием, на дому, в полустационарной форме, дистанционно)
- 2.4 Категории обслуживаемого населения по возрасту: (дети, взрослые трудоспособного возраста, пожилые; все возрастные категории)
- 2.5 Категории обслуживаемых инвалидов: инвалиды, передвигающиеся на коляске, инвалиды с нарушениями опорно-двигательного аппарата; нарушениями зрения, нарушениями слуха, нарушениями умственного развития-все категории
- 2.6 Плановая мощность: посещаемость (количество обслуживаемых в день), вместимость, пропускная способность – 275 чел.
- 2.7 Участие в исполнении ИПР инвалида, ребенка-инвалида (да, нет)

### 3. Состояние доступности объекта для инвалидов и других маломобильных групп населения (МГН)

**3.1. Путь следования к объекту пассажирским транспортом** (описать маршрут движения с использованием пассажирского транспорта):

Остановка «Рыбаковская», автобусы №№ 30,33,39

наличие адаптированного пассажирского транспорта, следующего к объекту: нет.

**3.2. Путь к объекту от ближайшей остановки пассажирского транспорта:**

Путь к ОСИ от ближайшей остановки пассажирского транспорта:

3.2.2 время движения (пешком): 2 минуты

3.2.3 наличие выделенного от проезжей части пешеходного пути (*да, нет*):

3.2.4 Перекрестки (*нерегулируемые; регулируемые, со звуковой сигнализацией, таймером; нет*):

3.2.5 Информация на пути следования к ОСИ (*акустическая, тактильная, визуальная*): нет

3.2.6 Перепады высоты на пути: нет

Их обустройство для инвалидов на коляске: нет

### 3.3 Организация доступности объекта для инвалидов – форма обслуживания\*

№№ п/п	Категория инвалидов (вид нарушения)	Вариант организации доступности объекта (формы обслуживания)*
1.	<b>Все категории инвалидов и МГН</b>	ДУ
	<i>в том числе инвалиды:</i>	
2	передвигающиеся на креслах-колясках	ВНД
3	с нарушениями опорно-двигательного аппарата	ДУ
4	с нарушениями зрения	ДУ
5	с нарушениями слуха	ДУ
6	с нарушениями умственного развития	ДУ

\* - указывается один из вариантов: «А», «Б», «ДУ», «ВНД»

### 3.4 Состояние доступности основных структурно-функциональных зон

№ п/п	Основные структурно-функциональные зоны	Состояние доступности, в том числе для основных категорий инвалидов**
1	Территория, прилегающая к зданию (участок)	ДУ
2	Вход (входы) в здание	ДУ
3	Путь (пути) движения внутри здания (в т.ч. пути эвакуации)	ДУ
4	Зона целевого назначения здания (целевого посещения объекта)	ДУ
5	Санитарно-гигиенические помещения	ВНД
6	Система информации и связи (на всех зонах)	ДУ
7	Пути движения к объекту (от остановки транспорта)	ДУ

\*\* Указывается: ДП-В - доступно полностью всем; ДП-И (К, О, С, Г, У) – доступно полностью избирательно (указать категории инвалидов); ДЧ-В - доступно частично всем; ДЧ-И (К, О, С, Г, У) – доступно частично избирательно (указать категории инвалидов); ДУ - доступно условно, ВНД – временно недоступно

**3.5. ИТОГОВОЕ ЗАКЛЮЧЕНИЕ о состоянии доступности ОСИ:** Доступно условно для всех категорий, требуется помощь сотрудника за исключением структурно-функциональной зоны-санитарно-гигиенические помещения. Данная зона для инвалидов-колясочников временно недоступна.

#### 4. Управленческое решение

##### 4.1. Рекомендации по адаптации основных структурных элементов объекта

№ № п \п	Основные структурно-функциональные зоны объекта	Рекомендации по адаптации объекта (вид работы)*
1	Территория, прилегающая к зданию (участок)	Текущий и капитальный ремонт
2	Вход (входы) в здание	Текущий и капитальный ремонт
3	Путь (пути) движения внутри здания (в т.ч. пути эвакуации)	Текущий и капитальный ремонт
4	Зона целевого назначения здания (целевого посещения объекта)	Текущий ремонт
5	Санитарно-гигиенические помещения	Текущий и капитальный ремонт
6	Система информации на объекте (на всех зонах)	Текущий ремонт
7	Пути движения к объекту (от остановки транспорта)	Индивидуальное решение с ТСР
8.	<b>Все зоны и участки</b>	Текущий и капитальный ремонт

\*- указывается один из вариантов (видов работ): не нуждается; ремонт (текущий, капитальный); индивидуальное решение с ТСР; технические решения невозможны – организация альтернативной формы обслуживания

4.2. Период проведения работ \_\_\_\_\_ г.г. в рамках исполнения \_\_\_\_\_

(указывается наименование документа: программы, плана)

4.3 Ожидаемый результат (по состоянию доступности) после выполнения работ по адаптации \_\_\_\_\_

Оценка результата исполнения программы, плана (по состоянию доступности) \_\_\_\_\_

4.4. Для принятия решения требуется, не требуется (нужное подчеркнуть):

Согласование \_\_\_\_\_

Имеется заключение уполномоченной организации о состоянии доступности объекта (наименование документа и выдавшей его организации, дата), прилагается \_\_\_\_\_

4.5. Информация размещена (обновлена) на Карте доступности субъекта РФ дата \_\_\_\_\_

(наименование сайта, портала)

##### 5. Особые отметки

Паспорт сформирован на основании:

1. Анкеты (информации об объекте) от « \_\_\_\_\_ » \_\_\_\_\_ 2019 г.,

2. Акта обследования объекта: от « \_\_\_\_\_ » \_\_\_\_\_ 2019 г.

3. Решения Комиссии \_\_\_\_\_ от « \_\_\_\_\_ » \_\_\_\_\_ 2019г.



УТВЕРЖДАЮ  
Директор  
МОБУ «СОШ № 41»  
Г.И. Кургаева  
2019 г.

**АНКЕТА**  
**(информация об объекте социальной инфраструктуры)**  
**К ПАСПОРТУ ДОСТУПНОСТИ ОСИ**  
**№ 1**

**1. Общие сведения об объекте**

- 1.1. Наименование (вид) объекта: муниципальное общеобразовательное бюджетное учреждение «Средняя общеобразовательная школа №41».
- 1.2. Адрес местонахождения объекта: 460006, Оренбургская область, г. Оренбург, ул. Пролетарская, д. 99.
- 1.3. Сведения о размещении объекта:  
- отдельно стоящее здание 2 этажа, 1587,1 кв.м.  
- наличие прилегающего земельного участка-1308,0 кв.м
- 1.4. Год постройки здания: до 1917г, последнего капитального ремонта 1965г
- 1.5. Дата предстоящих плановых ремонтных работ: текущего – 2019 г., капитального – нет
- Сведения об организации, расположенной на объекте:**
- 1.6. Название организации (учреждения) (полное юридическое наименование – согласно Уставу, краткое наименование): муниципальное общеобразовательное бюджетное учреждение «Средняя общеобразовательная школа №41», МОБУ «СОШ №41»
- 1.7. Юридический адрес организации (учреждения): 460006, Оренбургская область, г. Оренбург, ул. Пролетарская, д. 99.
- 1.8. Основание для пользования объектом (оперативное управление, аренда, собственность)
- 1.9. Форма собственности (государственная, негосударственная)
- 1.10. Территориальная принадлежность (федеральная, региональная, муниципальная)
- 1.11. Вышестоящая организация (наименование) – управление образования администрации г. Оренбурга
- 1.12. Адрес вышестоящей организации, другие координаты – 460000, Оренбургская область, г. Оренбург, ул. Кирова, д.44

**2. Характеристика деятельности организации на объекте**

- 2.1 Сфера деятельности (здравоохранение, образование, социальная защита, физическая культура и спорт, культура, связь и информация, транспорт, жилой фонд, потребительский рынок и сфера услуг, другое)
- 2.2 Виды оказываемых услуг – образование среднее общее, образование начальное общее, образование основное общее, дополнительное образование детей и взрослых
- 2.3 Форма оказания услуг: (на объекте, с длительным пребыванием, в т.ч. проживанием, на дому, в полустационарной форме, дистанционно)
- 2.4 Категории обслуживаемого населения по возрасту: (дети, взрослые трудоспособного возраста, пожилые; все возрастные категории)
- 2.5 Категории обслуживаемых инвалидов: инвалиды, передвигающиеся на коляске, инвалиды с нарушениями опорно-двигательного аппарата; нарушениями зрения, нарушениями слуха, нарушениями умственного развития-все категории
- 2.6 Плановая мощность: посещаемость (количество обслуживаемых в день), вместимость, пропускная способность – 275 чел.
- 2.7 Участие в исполнении ИПР инвалида, ребенка-инвалида (да, нет)

**3. Состояние доступности объекта для инвалидов и других маломобильных групп населения (МГН)**

**3.1. Путь следования к объекту пассажирским транспортом** (описать маршрут движения с использованием пассажирского транспорта):

Остановка «Рыбаковская», автобусы №№ 30,33,39

наличие адаптированного пассажирского транспорта, следующего к объекту: нет.

**3.2. Путь к объекту от ближайшей остановки пассажирского транспорта:**

Путь к ОСИ от ближайшей остановки пассажирского транспорта:

3.2.2 время движения (пешком): 2 минуты

3.2.3 наличие выделенного от проезжей части пешеходного пути (да, нет):

3.2.4 Перекрестки (нерегулируемые; регулируемые, со звуковой сигнализацией, таймером; нет)

3.2.5 Информация на пути следования к ОСИ (акустическая, тактильная, визуальная): нет

3.2.6 Перепады высоты на пути: нет

Их обустройство для инвалидов на коляске: нет

**3.3 Вариант организации доступности ОСИ (формы обслуживания) \* с учетом СП 35-101-2001**

№№ п/п	Категория инвалидов (вид нарушения)	Вариант организации доступности объекта
1.	<b>Все категории инвалидов и МГН</b>	ДУ
	<i>в том числе инвалиды:</i>	
2	передвигающиеся на креслах-колясках	ВНД
3	с нарушениями опорно-двигательного аппарата	ДУ
4	с нарушениями зрения	ДУ
5	с нарушениями слуха	ДУ
6	с нарушениями умственного развития	ДУ

\* - указывается один из вариантов: «А», «Б», «ДУ», «ВНД»

**4. Управленческое решение** (предложения по адаптации основных структурных элементов объекта)

№№ п/п	Основные структурно-функциональные зоны объекта	Рекомендации по адаптации объекта (вид работы)*
1	Территория, прилегающая к зданию (участок)	Текущий и капитальный ремонт
2	Вход (входы) в здание	Текущий и капитальный ремонт
3	Путь (пути) движения внутри здания (в т.ч. пути эвакуации)	Текущий и капитальный ремонт
4	Зона целевого назначения здания (целевого посещения объекта)	Текущий ремонт
5	Санитарно-гигиенические помещения	Текущий и капитальный ремонт
6	Система информации на объекте (на всех зонах)	Текущий ремонт
7	Пути движения к объекту (от остановки транспорта)	Индивидуальное решение с ТСР
8.	<b>Все зоны и участки</b>	Текущий и капитальный ремонт

\*- указывается один из вариантов (видов работ): не нуждается; ремонт (текущий, капитальный); индивидуальное решение с ТСР; технические решения невозможны – организация альтернативной формы обслуживания

**Размещение информации на Карте доступности субъекта РФ согласовано \_\_\_\_\_**

(подпись, Ф.И.О., должность; координаты для связи уполномоченного представителя объекта)



УТВЕРЖДАЮ  
Директор  
МОБУ «СОШ № 41»  
МОБУ Г.И. Кургаева  
2019 г.

**АКТ ОБСЛЕДОВАНИЯ  
объекта социальной инфраструктуры  
К ПАСПОРТУ ДОСТУПНОСТИ ОСИ  
№ 1**

Оренбургская область  
Наименование территориального  
образования субъекта РФ

« \_\_\_ » \_\_\_\_\_ 2019 г.

**1. Общие сведения об объекте**

- 1.1. Наименование (вид) объекта: муниципальное общеобразовательное бюджетное учреждение «Средняя общеобразовательная школа №41».
- 1.2. Адрес местонахождения объекта: 460006, Оренбургская область, г. Оренбург, ул. Пролетарская, д. 99.
- 1.3. Сведения о размещении объекта:  
- отдельно стоящее здание 2 этажа, 1587,1 кв.м.  
- наличие прилегающего земельного участка-1308,0 кв.м
- 1.4. Год постройки здания: до 1917г, последнего капитального ремонта 1965г
- 1.5. Дата предстоящих плановых ремонтных работ: текущего – 2019 г., капитального – нет  
**сведения об организации, расположенной на объекте**
- 1.6. Название организации (учреждения) (полное юридическое наименование – согласно Уставу, краткое наименование): муниципальное общеобразовательное бюджетное учреждение «Средняя общеобразовательная школа №41», МОБУ «СОШ №41»
- 1.7. Юридический адрес организации (учреждения): 460006, Оренбургская область, г. Оренбург, ул. Пролетарская, д. 99.

**2. Характеристика деятельности организации на объекте**

Дополнительная информация: образование.

**3. Состояние доступности объекта для инвалидов и других маломобильных групп населения  
(далее - МГН)**

**3.1. Путь следования к объекту пассажирским транспортом** (описать маршрут движения с использованием пассажирского транспорта):

Остановка «Рыбаковская», автобусы №№ 30,33,39

наличие адаптированного пассажирского транспорта, следующего к объекту: нет.

**3.2. Путь к объекту от ближайшей остановки пассажирского транспорта:**

Путь к ОСИ от ближайшей остановки пассажирского транспорта:

3.2.2 время движения (пешком): 2 минуты

3.2.3 наличие выделенного от проезжей части пешеходного пути (да, нет):

3.2.4 Перекрестки (нерегулируемые; регулируемые, со звуковой сигнализацией, таймером; нет)

3.2.5 Информация на пути следования к ОСИ (акустическая, тактильная, визуальная): нет

3.2.6 Перепады высоты на пути: нет

Их обустройство для инвалидов на коляске: нет

### 3.3 Организация доступности объекта для инвалидов – форма обслуживания

№№ п/п	Категория инвалидов (вид нарушения)	Вариант организации доступности объекта (формы обслуживания)*
1.	<b>Все категории инвалидов и МГН</b>	ДУ
	<i>в том числе инвалиды:</i>	
2	передвигающиеся на креслах-колясках	ВНД
3	с нарушениями опорно-двигательного аппарата	ДУ
4	с нарушениями зрения	ДУ
5	с нарушениями слуха	ДУ
6	с нарушениями умственного развития	ДУ

\* - указывается один из вариантов: «А», «Б», «ДУ», «ВНД»

### 3.4 Состояние доступности основных структурно-функциональных зон

№ № п/п	Основные структурно- функциональные зоны	Состояние доступности, в том числе для основных категорий инвалидов**	Приложение	
			№ на плане	№ фото
1	Территория, прилегающая к зданию (участок)	ДУ	№№ 1,2	№№ 1-6
2	Вход (входы) в здание	ДУ	№№ 3-5	№№ 7-12
3	Путь (пути) движения внутри здания (в т.ч. пути эвакуации)	ДУ	№№ 6-9	№№ 13-50
4	Зона целевого назначения здания (целевого посещения объекта)	ДУ	№№ 10-12	№№ 51-57
5	Санитарно-гигиенические помещения	ВНД	№№ 13,14	№№ 58-68
6	Система информации и связи (на всех зонах)	ДУ	-	№№ 70-75
7	Пути движения к объекту (от остановки транспорта)	ДУ	-	-

\*\* Указывается: ДП-В - доступно полностью всем; ДП-И (К, О, С, Г, У) – доступно полностью избирательно (указать категории инвалидов); ДЧ-В - доступно частично всем; ДЧ-И (К, О, С, Г, У) – доступно частично избирательно (указать категории инвалидов); ДУ - доступно условно, ВНД - недоступно

**3.5. ИТОГОВОЕ ЗАКЛЮЧЕНИЕ о состоянии доступности ОСИ:** Доступно условно для всех категорий, требуется помощь сотрудника, за исключением зоны санитарно-гигиенические помещения, данная зона в настоящий момент для инвалидов-колясочников временно недоступна.



#### 4. Управленческое решение (проект)

##### 4.1. Рекомендации по адаптации основных структурных элементов объекта:

№ № п \п	Основные структурно-функциональные зоны объекта	Рекомендации по адаптации объекта (вид работы)*
1	Территория, прилегающая к зданию (участок)	Текущий и капитальный ремонт
2	Вход (входы) в здание	Текущий и капитальный ремонт
3	Путь (пути) движения внутри здания (в т.ч. пути эвакуации)	Текущий и капитальный ремонт
4	Зона целевого назначения здания (целевого посещения объекта)	Текущий ремонт
5	Санитарно-гигиенические помещения	Текущий и капитальный ремонт
6	Система информации на объекте (на всех зонах)	Текущий ремонт
7	Пути движения к объекту (от остановки транспорта)	Индивидуальное решение с ТСР
8.	<b>Все зоны и участки</b>	Текущий и капитальный ремонт

\*- указывается один из вариантов (видов работ): не нуждается; ремонт (текущий, капитальный); индивидуальное решение с ТСР; технические решения невозможны – организация альтернативной формы обслуживания

4.2. Период проведения работ \_\_\_\_\_ годы в рамках исполнения \_\_\_\_\_

(указывается наименование документа: программы, плана)

4.3 Ожидаемый результат (по состоянию доступности) после выполнения работ по адаптации доступность для всех категорий инвалидов универсальная

Оценка результата исполнения программы, плана (по состоянию доступности) \_\_\_\_\_

4.4. Для принятия решения требуется, не требуется (нужное подчеркнуть):

4.4.1. согласование на Комиссии \_\_\_\_\_  
(наименование Комиссии по координации деятельности в сфере обеспечения доступной среды жизнедеятельности для инвалидов и других МГН)

4.4.2. согласование работ с надзорными органами (в сфере проектирования и строительства, архитектуры, охраны памятников, другое - указать) \_\_\_\_\_

4.4.3. техническая экспертиза; разработка проектно-сметной документации;

4.4.4. согласование с вышестоящей организацией (собственником объекта);

4.4.5. согласование с общественными организациями инвалидов да \_\_\_\_\_;

4.4.6. другое \_\_\_\_\_

Имеется заключение уполномоченной организации о состоянии доступности объекта (наименование документа и выдавшей его организации, дата), прилагается \_\_\_\_\_

4.7. Информация может быть размещена (обновлена) на Карте доступности субъекта РФ \_\_\_\_\_

(наименование сайта, портала)

## 5. Особые отметки

### ПРИЛОЖЕНИЯ:

Результаты обследования:

1. Территории, прилегающей к объекту на 2 л.
2. Входа (входов) в здание на 2 л.
3. Путей движения в здании на 3 л.
4. Зоны целевого назначения объекта на 4 л.
5. Санитарно-гигиенических помещений на 2 л.
6. Системы информации (и связи) на объекте на 2 л.
7. Результаты фотофиксации на объекте: МОБУ «СОШ №41», 460006, Оренбургская область, г. Оренбург, ул. Пролетарская, д. 99. на 38 л.
8. Этажные планы объекта: МОБУ «СОШ №41», 460006, Оренбургская область, г. Оренбург, ул. Пролетарская, д. 99. на 3 л.

Другое (в том числе дополнительная информация о путях движения к объекту)

\_\_\_\_\_  
\_\_\_\_\_

Руководитель рабочей группы:

Заместитель директора по АХР  
(Должность, Ф.И.О.)

Дунаев В.В.

(Подпись)

Члены рабочей группы:

Заместитель директора по ВР  
(Должность, Ф.И.О.)

Помогателева О.В.

(Подпись)

Эксперт в области создания и обеспечения безбарьерной среды  
для людей с инвалидностью и МГН  
(Должность, Ф.И.О.)

Махоткин С.Л.

(Подпись)

В том числе:

представители общественных организаций инвалидов  
Представитель ООО ВОИ,  
эксперт в области создания и обеспечения безбарьерной среды  
для людей с инвалидностью и МГН  
(Должность, Ф.И.О.)

Кузнецов Ю.А.

(Подпись)

представители организации, расположенной на объекте

\_\_\_\_\_  
(Должность, Ф.И.О.)

\_\_\_\_\_  
(Подпись)

\_\_\_\_\_  
(Должность, Ф.И.О.)

\_\_\_\_\_  
(Подпись)

Управленческое решение согласовано « \_\_\_\_ » \_\_\_\_\_ 20\_\_ г. (протокол № \_\_\_\_ )  
Комиссией (название) \_\_\_\_\_

**I Результаты обследования:**

**1. Территории, прилегающей к зданию (участка)**

МОБУ «СОШ №41»,

460006, Оренбургская область, г. Оренбург, ул. Пролетарская, д.99

Наименование объекта, адрес

№ п/п	Наименование функционально-планировочного элемента	Наличие элемента			Выявленные нарушения и замечания		Работы по адаптации объектов	
		есть/нет	№ на плане	№ фото	Содержание	Значимо для инвалида (категория)	Содержание	Виды работ
1.1	Вход (входы) на территорию	есть	№ 1	№ 1	-нет размещенных знаковых средств отображения информации для инвалидов и МГН, которая предоставляет необходимую и достаточную визуальную информацию, способствующую уверенной ориентации, безопасности и эффективной жизнедеятельности	К,О, С,Г	-у входа территорию объекта разместить доступные для МГН элементы информации об объекте согласно ГОСТ Р 52131-2003 и СП-101-2001, с размерами табличек 200 на 200мм	ТР
1.2	Путь (пути) движения на территории	есть	№ 2	№ 2, 3, 4, 5	-асфальтовое покрытие на территории создает вибрацию при движении и требует ремонта -на пути движения по территории до доступного входа отсутствуют элементы информационной поддержки и навигации -отсутствуют направляющие тактильные средства на покрытии пешеходного пути -пешеходные пути не отделены от проезжей части дорожной разметкой в целях обеспечения безопасности	К,О, С	-обеспечить покрытие пешеходных дорожек из твердых, ровных материалов, не создающих вибрацию при движении по нему -разместить тактильно-контрастные указатели на покрытии пешеходного пути до доступного входа -нанести дорожную разметку, обозначающую пешеходный путь шириной не менее 2м	КР, ТР
1.3	Лестница (наружная)	нет	-	-	-	-	-	-
1.4	Пандус (наружный)	нет	-	-	-	-	-	-
1.5	Автостоянка и парковка	нет	-	№ 6	- не выделено ни одно машино-место для стоянки (парковки) транспортного средства инвалида-	К	- на территории внутри школьного двора, не далее 50м от доступного входа	ТР

				колясочника		выделить 1-2 места для стоянки (парковки) транспортного средства инвалида-колясочника и обозначить дорожной разметкой с размерами 6,0х3,6м с обозначением знака инвалида и вертикальным знаком на высоте от 1,5 до 2,0м. Необходимо данную информацию разместить на сайте МОБУ «СОШ №41» и прием инвалидов-колясочников передвигающихся на транспортном средстве осуществлять по предварительному звонку, заказу
	ОБЩИЕ требования к зоне	-Беспрепятственное и удобное передвижение МГН по участку к зданию -информационная поддержка на всех путях движения МГН -возможность совмещения транспортных проездов и пешеходных дорог на пути к объектам -наличие гигиенических сертификатов на материалы (оснащение, оборудование, изделия, приборы), используемые инвалидами -организация мест отдыха на участке				

## II Заключение по зоне:

Наименование структурно-функциональной зоны	Состояние доступности* (к пункту 3.4 Акта обследования ОСИ)	Приложение		Рекомендации по адаптации (вид работы) ** к пункту 4.1 Акта обследования ОСИ
		№ на плане	№ фото	
Территория, прилегающая к зданию (участок)	ДУ	№№ 1-2	№№ 1-6	КР,ТР

\* указывается: **ДП-В** - доступно полностью всем; **ДП-И** (К, О, С, Г, У) – доступно полностью избирательно (указать категории инвалидов); **ДЧ-В** - доступно частично всем; **ДЧ-И** (К, О, С, Г, У) – доступно частично избирательно (указать категории инвалидов); **ДУ** - доступно условно, **ВНД** – недоступно

\*\*указывается один из вариантов: не нуждается; ремонт (текущий, капитальный); индивидуальное решение с ТСР; технические решения невозможны – организация альтернативной формы обслуживания

Комментарий к заключению: Мероприятия по техническому обустройству возможны в порядке текущего и капитального ремонта, для адаптации требуется помощь сотрудников.

**I Результаты обследования:**

**2. Входа (входов) в здание**

**МОБУ «СОШ №41».**

460006, Оренбургская область, г. Оренбург, ул. Пролетарская, д.99  
Наименование объекта, адрес

№ п/п	Наименование функционально-планировочного элемента	Наличие элемента			Выявленные нарушения и замечания		Работы по адаптации объектов	
		есть/нет	№ на плане	№ фото	Содержание	Значимое для инвалидов (категория)	Содержание	Виды работ
2.1	Лестница (наружная)	нет	-	-	-	-	-	-
2.2	Пандус (наружный)	нет	-	-	-	-	-	-
2.3	Входная площадка (перед дверью)	есть	№ 3	№ № 7, 8	-у входной площадки отсутствует навес -перед входной площадкой имеется перепад высоты 22см -глубина входной площадки 130см -нет информирующей тактильной таблички перед входом в здание с указанием названия учреждения, времени оказания услуг - наружное вызывное устройство у входной двери расположено на высоте 136см	К,О, С	-входную площадку оборудовать навесом, размеры площадки должны быть 1,5х 1,5м -перепад высоты оборудовать съездом с продольным уклоном не более 5% - установить информирующую тактильную табличку перед входом в здание с указанием названия объекта, времени оказания услуг -расположить наружное вызывное устройство (кнопку вызова персонала) на высоте 0,8-0,85м	КР
2.4	Дверь (входная)	есть	№ 4	№ № 9, 10, 11	-дверь входная имеет проем 80см и порог-7см - при открывании двери навстречу движению, на расстоянии ширины полотна от плоскости дверного полотна перед дверью отсутствуют предупреждающие тактильно-контрастные указатели	К,О, С	-для организации доступа инвалидов на кресле-коляске, в виду того что, на входе в вестибюль расположена рамка металлоискателя шириной 72см, предусмотреть другой доступный вход для инвалидов и МГН (фото №30 – дверь на пути эвакуации в двор школы). Для этого - проем и порог этой двери привести в соответствие с СП 59.13330.2016 (ширина одной створки должна	КР, ТР

							быть 0,9м и высота порога допускается не более 0,014м), в настоящее время приобрести переносной инвентарный пандус и использовать его при помощи обученного персонала - при открывании двери навстречу движению, на расстоянии ширины полотна от плоскости дверного полотна перед дверью установить предупреждающие тактильно-контрастные указатели глубиной 0,5-0,6м, с высотой рифов 4мм -перед входной дверью при направлении на выход обустроить предупреждающие тактильно-контрастные указатели на расстоянии 0,3м от двери	
2.5	Тамбур	есть	№ 5	№ 12	-в тамбуре имеется незакрепленное грязезащитное покрытие	О	-незакрепленное грязезащитное покрытие закрепить или убрать	ТР
	ОБЩИЕ требования к зоне	Как минимум один вход, приспособленный для МГН с поверхности земли, наличие гигиенических сертификатов на материалы (оснащение, оборудование, изделия, приборы), используемые инвалидами						

### II Заключение по зоне:

Наименование структурно-функциональной зоны	Состояние доступности* (к пункту 3.4 Акта обследования ОСИ)	Приложение		Рекомендации по адаптации (вид работы) ** к пункту 4.1 Акта обследования ОСИ
		№ на плане	№ фото	
Вход (входы) в здание	ДУ	№№ 3-5	№№ 7-12	КР, ТР

\* указывается: **ДП-В** - доступно полностью всем; **ДП-И** (К, О, С, Г, У) – доступно полностью избирательно (указать категории инвалидов); **ДЧ-В** - доступно частично всем; **ДЧ-И** (К, О, С, Г, У) – доступно частично избирательно (указать категории инвалидов); **ДУ** - доступно условно, **ВНД** - недоступно

\*\*указывается один из вариантов: не нуждается; ремонт (текущий, капитальный); индивидуальное решение с ТСР; технические решения невозможны – организация альтернативной формы обслуживания

Комментарий к заключению: Мероприятия по техническому обустройству возможны в порядке текущего и капитального ремонта. Для адаптации необходимо организовать помощь сотрудников.

## I Результаты обследования:

## 3. Пути (путей) движения внутри здания (в т.ч. путей эвакуации)

МОБУ «СОШ №41».

460006, Оренбургская область, г. Оренбург, ул. Пролетарская, д.99

Наименование объекта, адрес

№ п/п	Наименование функционально-планировочного элемента	Наличие элемента			Выявленные нарушения и замечания		Работы по адаптации объектов	
		есть/нет	№ на плане	№ фото	Содержание	Значимо для инвалидов (категория)	Содержание	Виды работ
3.1	Коридор, (вестибюль, зона ожидания)	есть	№ 6	№ 13, 14, 15, 16, 17, 18	-на входе в вестибюль расположена рамка металлоискателя шириной 72см -в вестибюле нет доступной для МГН и инвалидов колясочников информации о схеме движения инвалидов по зданию с указанием доступных мест общего пользования и обслуживания МГН -в зонах ожидания нет мест, оборудованных опорой для спины и подлокотниками	К,О	-разработать и установить тактильную или тактильно-звуковую мнемосхему отображающую информацию о помещениях на объекте и с указанием доступных мест -оборудовать несколько мест опорой для спины и подлокотниками	ТР
3.2	Лестница (внутри здания)	есть	№ 7	№ 19, 20, 21, 22, 23, 24, 25, 26	-лестницы внутри здания не оборудованы поручнями, соответствующим техническим требованиям, предъявляемым к опорным стационарным устройствам -перед лестницами нет предупреждающих тактильно-контрастных указателей -на проступях краевых ступеней лестниц нет контрастных полос	К,О, С	-установить поручни согласно ГОСТ Р 51261-2017 «Устройства опорные стационарные реабилитационные. Типы и технические требования» -обустроить предупреждающие тактильно-контрастные указатели глубиной 0,5-0,6м на расстоянии 0,3м от внешнего края проступи верхней и нижней ступени - на проступи краевых ступеней лестницы нанести полосы, контрастные с поверхностью ступеней (желтого цвета)	КР, ТР

							-предусмотреть третий поручень высотой 50см от пола	
3.3	Пандус (внутри здания)	нет	-	-	-	-	-	-
3.4	Лифт пассажирский (или подъемник)	нет	-	-	-	-	-	-
3.5	Дверь	есть	№ 8	№ № 27, 28, 29, 30, 31, 32, 33, 34, 35, 36, 37, 38, 39, 40, 41	- дверь (в коридор) имеет ширину дверного проема 75см и порог 5см -двери (при выходе на лестницу, на 2-м этаже, в коридорах) имеют ширину дверного проема 76см и порог 3см -двери в учебные классы, кабинет директора имеют дверные проемы от 66см до 80см, порог в класс гитары составляет 7см -дверь (в актовый зал) имеет проем 76см, порог-2см -дверь в гардероб имеет проем 60см, порог-3см -при движении на выход перед дверьми (в коридоре) нет предупреждающих тактильно-контрастных указателей	К,О, С	- проемы и пороги дверей привести в соответствие с СП 59.13330.2016 (ширина одной створки должна быть 0,9м и высота порога допускается не более 0,014м), в настоящее время приобрести переносной инвентарный пандус и использовать его при помощи обученного персонала - при открывании двери (в коридоре) навстречу движению, на расстоянии ширины полотна от плоскости дверного полотна перед дверью установить предупреждающие тактильно-контрастные указатели глубиной 0,5-0,6м, с высотой рифов 4мм -перед входной дверью при направлении на выход обустроить предупреждающие тактильно-контрастные указатели на расстоянии 0,3м от двери	КР, ТР
3.6	Пути эвакуации (в т.ч. зоны безопасности)	есть	№ 9	№ № 42, 43, 44, 45, 46, 47, 48,	-на путях эвакуации имеются дверные проемы менее 0,9м с порогами более 0,014м	К,О, С	-пороги и дверные проемы привести в соответствие с СП 59.13330.2016 (пороги не более 0,014м, дверные проемы не менее 0,9м)	КР, ТР



			49, 50			
ОБЩИЕ требования к зоне	Наиболее удобный и короткий путь к зоне целевого назначения, гигиенические сертификаты на материалы (оснащение, оборудование, изделия, приборы), используемые инвалидами, выключатели и розетки – на высоте 0,8м от уровня пола, Зоны отдыха – на каждом доступном МГН этаже на 2-3 места					

### II Заключение по зоне:

Наименование структурно-функциональной зоны	Состояние доступности* (к пункту 3.4 Акта обследования ОСИ)	Приложение		Рекомендации по адаптации (вид работы)** к пункту 4.1 Акта обследования ОСИ
		№ на плане	№ фото	
Путь (пути) движения внутри здания (в т.ч. пути эвакуации)	ДУ	№№ 6-9	№№ 42-50	ТР, КР

\* указывается: ДП-В - доступно полностью всем; ДП-И (К, О, С, Г, У) – доступно полностью избирательно (указать категории инвалидов); ДЧ-В - доступно частично всем; ДЧ-И (К, О, С, Г, У) – доступно частично избирательно (указать категории инвалидов); ДУ - доступно условно, ВНД - недоступно

\*\* указывается один из вариантов: не нуждается; ремонт (текущий, капитальный); индивидуальное решение с ТСР; технические решения невозможны – организация альтернативной формы обслуживания

Комментарий к заключению: Мероприятия по техническому обустройству возможны в порядке текущего и капитального ремонта. Для адаптации необходимо организовать помощь сотрудников.

**I Результаты обследования:**

**4. Зоны целевого назначения здания (целевого посещения объекта)**

**Вариант I – зона обслуживания инвалидов**

МОБУ «СОШ №41».

460006, Оренбургская область, г. Оренбург, ул. Пролетарская, д.99

Наименование объекта, адрес

№ п/п	Наименование функционально-планировочного элемента	Наличие элемента			Выявленные нарушения и замечания		Работы по адаптации объектов	
		есть/нет	№ на плане	№ фото	Содержание	Значимо для инвалидов (категория)	Содержание	Виды работ
4.1	Кабинетная форма обслуживания	есть	№ 10	№ № 51, 52, 53	-нет информирующих тактильных табличек рядом с дверями для людей с нарушением зрения -в кабинетах отсутствует оборудование для людей с нарушением слуха	С,Г	-установить для людей с нарушением зрения информирующие тактильные таблички с использованием рельефных знаков и символов рядом с дверьми кабинетов со стороны дверной ручки на высоте от 1,2 до 1,6м -кабинеты оборудовать индукционным контуром	ТР
4.2	Зальная форма обслуживания	есть	№ 11	№ № 54, 55	-у дверей в спортзал нет информирующей тактильной таблички рядом с дверями для людей с нарушением зрения -отсутствует система усиления звука (индивидуального или коллективного пользования)	К,О, С,Г	-установить для людей с нарушением зрения информирующие тактильные таблички с использованием рельефных знаков и символов рядом с дверью в спортзал со стороны дверной ручки на высоте от 1,2 до 1,6м - зал оборудовать системой усиления звука (индивидуального или коллективного пользования)	ТР
4.3	Прилавочная форма обслуживания	есть	№ 12	№ № 56, 57	-отсутствует оборудование для людей с нарушением слуха -перед местом получения услуги нет	К,О, С	-установить информационную индукционную систему (индукционную)	ТР

					предупреждающих тактильно-контрастных указателей -стойка администратора высотой 117см		петлю) -обустроить предупреждающие тактильно-контрастные указатели глубиной 0,5-0,6м на расстоянии 0,3м от внешнего края стойки администратора -оборудовать одно место у стойки администратора высотой 0,85м и шириной не менее 1м	
4.4	Форма обслуживания с перемещением по маршруту	нет	-	-	-	-	-	-
4.5	Кабина индивидуального обслуживания	нет	-	-	-	-	-	-
	ОБЩИЕ требования к зоне	Места целевого назначения могут быть универсальными, либо специально выделенными для инвалидов и других МГН (в том числе вблизи входов), наличие информирующих обозначений помещений – рядом с дверью, со стороны дверной ручки, на высоте от 1,4 до 1,75м, дублирование рельефными знаками						

## II Заключение по зоне:

Наименование структурно-функциональной зоны	Состояние доступности* (к пункту 3.4 Акта обследования ОСИ)	Приложение		Рекомендации по адаптации (вид работы)** к пункту 4.1 Акта обследования ОСИ
		№ на плане	№ фото	
Зона целевого назначения здания (целевого посещения объекта)	ДУ	№№ 10-12	№№ 51-57	ТР

\* указывается: ДП-В - доступно полностью всем; ДП-И (К, О, С, Г, У) – доступно полностью избирательно (указать категории инвалидов); ДЧ-В - доступно частично всем; ДЧ-И (К, О, С, Г, У) – доступно частично избирательно (указать категории инвалидов); ДУ - доступно условно, ВНД - недоступно

\*\*указывается один из вариантов: не нуждается; ремонт (текущий, капитальный); индивидуальное решение с ТСП; технические решения невозможны – организация альтернативной формы обслуживания

Комментарий к заключению: Мероприятия по техническому обустройству возможны в порядке текущего ремонта. Для адаптации необходимо организовать помощь сотрудников.

**I Результаты обследования:**

**4. Зоны целевого назначения здания (целевого посещения объекта)  
Вариант II – места приложения труда**

Наименование функционально-планировочного элемента	Наличие элемента			Выявленные нарушения и замечания		Работы по адаптации объектов	
	есть/нет	№ на плане	№ фото	Содержание	Значимо для инвалида (категория)	Содержание	Виды работ
Место приложения труда	Нет	-	-	-	-	-	-

**II Заключение по зоне:**

Наименование структурно-функциональной зоны	Состояние доступности* (к пункту 3.4 Акта обследования ОСИ)	Приложение		Рекомендации по адаптации (вид работы)** к пункту 4.1 Акта обследования ОСИ
		№ на плане	№ фото	
Зоны целевого назначения здания (целевого посещения объекта) - Место приложения труда	-	-	-	-

\* указывается: **ДП-В** - доступно полностью всем; **ДП-И** (К, О, С, Г, У) – доступно полностью избирательно (указать категории инвалидов); **ДЧ-В** - доступно частично всем; **ДЧ-И** (К, О, С, Г, У) – доступно частично избирательно (указать категории инвалидов); **ДУ** - доступно условно, **ВНД** - недоступно

\*\*указывается один из вариантов: не нуждается; ремонт (текущий, капитальный); индивидуальное решение с ТСР; технические решения невозможны – организация альтернативной формы обслуживания

**I Результаты обследования:**

**4. Зоны целевого назначения здания (целевого посещения объекта)  
Вариант III – жилые помещения**

Наименование функционально-планировочного элемента	Наличие элемента			Выявленные нарушения и замечания		Работы по адаптации объектов	
	есть/нет	№ на плане	№ фото	Содержание	Значимо для инвалида (категория)	Содержание	Виды работ
Жилые помещения	-	-	-	-	-	-	-

**II Заключение по зоне:**

Наименование структурно-функциональной зоны	Состояние доступности* (к пункту 3.4 Акта обследования ОСИ)	Приложение		Рекомендации по адаптации (вид работы) ** к пункту 4.1 Акта обследования ОСИ
		№ на плане	№ фото	
Зоны целевого назначения здания (целевого посещения объекта) - Жилые помещения	-	-	-	-

\* указывается: **ДП-В** - доступно полностью всем; **ДП-И** (К, О, С, Г, У) – доступно полностью избирательно (указать категории инвалидов); **ДЧ-В** - доступно частично всем; **ДЧ-И** (К, О, С, Г, У) – доступно частично избирательно (указать категории инвалидов); **ДУ** - доступно условно, **ВНД** - недоступно

\*\*указывается один из вариантов: не нуждается; ремонт (текущий, капитальный); индивидуальное решение с ТСР; технические решения невозможны – организация альтернативной формы обслуживания

**I Результаты обследования:**  
**5. Санитарно-гигиенических помещений**

МОБУ «СОШ №41».  
 460006, Оренбургская область, г. Оренбург, ул. Пролетарская, д.99  
 Наименование объекта, адрес

№ п/п	Наименование функционально-планировочного элемента	Наличие элемента			Выявленные нарушения и замечания		Работы по адаптации объектов	
		есть/нет	№ на плане	№ фото	Содержание	Значимо для инвалидов (категория)	Содержание	Виды работ
5.1	Туалетная комната	есть	№ 13	№ 58, 59, 60, 61, 62, 63, 64, 65, 66, 67, 68	-специально оборудованной для инвалидов доступной кабины или туалетной комнаты на объекте не предусмотрено -дверной проем в туалетную комнату (1-этаж) составляет 85 см, на полу имеется конструкция высотой – 6см -дверь открывается вовнутрь -у двери, со стороны ручки отсутствует информационная табличка, выполненная рельефно-графическим и рельефно-точечным способом -дверной проем двери в туалете составляет 75см -отсутствуют стационарные и откидные поручни -у смывного бачка унитаза отсутствует опора для спины -отсутствует система тревожной сигнализации или двухсторонней громкоговорящей связи -перед умывальниками в коридоре имеется перепад высоты – 3см	К,О, С,Г	- оборудовать для инвалидов и МГН доступную кабину или туалетную комнату, в соответствии с СП 59.13330.2016 (раздел 6.3 «Санитарно-бытовые помещения») и ГОСТ Р 51261-2017 «Устройства опорные стационарные реабилитационные. Типы и технические требования».	КР, ТР
5.2	Душевая/ванная комната	нет	-	-	-	-	-	-
5.3	Бытовая комната (гардеробная)	есть	№ 14	№ 69	-крючки в гардеробной установлены на высоте 154см	К	-установить несколько крючков на высоте не более 130 см от пола	ТР
	ОБЩИЕ требования к зоне	-Не менее одной универсальной кабины, доступной для всех категорий граждан в любых общественных зданиях (при численности посетителей 50 человек и более или при продолжительности нахождения посетителя в здании 60 мин и более; -установка поручней, штанг, поворотных или откидных сидений - выключатели и розетки – на высоте 0,8м от уровня пола						

	<ul style="list-style-type: none"> <li>- наличие информирующих обозначений помещений – рядом с дверью, со стороны дверной ручки, на высоте от 1,4 до 1,75м, дублирование рельефными знаками</li> <li>- гигиенические сертификаты на материалы (оснащение, оборудование, изделия, приборы), используемые инвалидами</li> <li>-использование водопроводных кранов рычажного или нажимного действия (или управляемого электронными системами)</li> <li>-управление спуском воды в унитазе на боковой стене кабины</li> </ul>
--	---

## II Заключение по зоне:

Наименование структурно-функциональной зоны	Состояние доступности* (к пункту 3.4 Акта обследования ОСИ)	Приложение		Рекомендации по адаптации (вид работы) ** к пункту 4.1 Акта обследования ОСИ
		№ на плане	№ фото	
Туалетная комната	ВНД	№ 13	№№ 58-68	ТР, КР
Душевая/ ванная комната	-	-	-	-
Бытовая комната (гардеробная)	ДУ	№ 14	№ 69	-

\* указывается: ДП-В - доступно полностью всем; ДП-И (К, О, С, Г, У) – доступно полностью избирательно (указать категории инвалидов); ДЧ-В - доступно частично всем; ДЧ-И (К, О, С, Г, У) – доступно частично избирательно (указать категории инвалидов); ДУ - доступно условно, ВНД - недоступно

\*\*указывается один из вариантов: не нуждается; ремонт (текущий, капитальный); индивидуальное решение с ТСР; технические решения невозможны – организация альтернативной формы обслуживания

Комментарий к заключению: Мероприятия по техническому обустройству возможны в порядке капитального и текущего ремонта. В настоящее время структурно-функциональная зона для инвалидов-колясочников временно недоступна.

**I Результаты обследования:**  
**6. Системы информации на объекте**

МОБУ «СОШ №41»,  
460006, Оренбургская область, г. Оренбург, ул. Пролетарская, д.99  
Наименование объекта, адрес

№ п/п	Наименование функционально-планировочного элемента	Наличие элемента			Выявленные нарушения и замечания		Работы по адаптации объектов	
		есть/нет	№ на плане	№ фото	Содержание	Значимость для инвалидов (категория)	Содержание	Виды работ
6.1	Визуальные средства	есть	-	№ № 70, 71, 72, 73, 74, 75	- на объекте отсутствуют визуальные устройства и средства информации, используемые для вспомогательного управления движением и поведением посетителей	К,О, С,Г	-Разместить цветографические указатели и знаки, в том числе цветную разметку, щиты, стенды, электронные информационные табло, мониторы, дисплеи, тактильные таблички и схемы с рельефным шрифтом, световые маяки  - Визуальная информация должна располагаться на контрастном фоне с размерами знаков, соответствующими расстоянию рассмотрения, быть увязана с художественным решением интерьера и располагаться на высоте не менее 1,5 м и не более 4,5 м от уровня пола	ТР
6.2	Акустические средства	нет	-	-	-на объекте отсутствуют звуковая навигационная система, звуковые маяки, вспомогательные слуховые устройства систем усиления слышимости	С,Г	Объект оборудовать индукционными системами, пассивными инфракрасными системами, которые позволяют облегчить восприятие аудио информации людям с нарушением слуха	ТР
6.3	Тактильные средства	нет	-	-	- при открывании входной двери навстречу движению, на расстоянии ширины полотна от плоскости дверного	С	- при открывании входной двери навстречу движению, на расстоянии ширины полотна от плоскости	ТР



				<p>полотна перед дверью отсутствуют предупреждающие тактильно-контрастные указатели</p> <p>-на пути движения внутри объекта и до получения услуги отсутствуют направляющие и предупреждающие тактильно-контрастные указатели</p> <p>-нет информирующих тактильных табличек перед входами в кабинеты для людей с нарушением зрения</p>		<p>дверного полотна перед дверью установить предупреждающие тактильно-контрастные указатели глубиной 0,5-0,6м, с высотой рифов 4мм</p> <p>-на пути движения до получения услуги установить тактильно-контрастные предупреждающие и направляющие указатели</p> <p>-установить информирующие тактильные таблички перед входами в кабинеты, для людей с нарушением зрения разместить рядом с дверью со стороны дверной ручки на высоте от 1,2 до 1,6м</p>
ОБЩИЕ требования к зоне	<p>-Системы средств информации и сигнализации об опасности должны быть комплексными для всех категорий инвалидов (визуальными, звуковыми и тактильными) и соответствовать ГОСТ</p> <p>-знаки и символы должны быть идентичными в пределах здания, комплекса сооружений, в одном районе, соответствовать знакам в нормативных документах по стандартизации</p> <p>-система средств информации зон и помещений должна обеспечивать непрерывность информации, своевременное ориентирование и однозначное опознание объектов и мест посещения</p> <p>-возможность получения информации об ассортименте представляемых услуг, размещении и назначении функциональных элементов, расположении путей эвакуации, предупреждать об опасности в экстремальных ситуациях</p> <p>- визуальная информация располагается на контрастном фоне с размерами знаков, соответствующих рассмотрению и должна быть увязана с художественным решением интерьера</p> <p>-система оповещения о пожаре – световая, синхронно со звуковой сигнализацией</p>					

## II Заключение по зоне:

Наименование структурно-функциональной зоны	Состояние доступности* (к пункту 3.4 Акта обследования ОСИ)	Приложение		Рекомендации по адаптации (вид работы)** к пункту 4.1 Акта обследования ОСИ
		№ на плане	№ фото	
Системы информации на объекте	ДУ	-	№№ 70-75	ТР

\* указывается: ДП-В - доступно полностью всем; ДП-И (К, О, С, Г, У) – доступно полностью избирательно (указать категории инвалидов); ДЧ-В - доступно частично всем; ДЧ-И (К, О, С, Г, У) – доступно частично избирательно (указать категории инвалидов); ДУ - доступно условно, ВНД - недоступно

\*\*указывается один из вариантов: не нуждается; ремонт (текущий, капитальный); индивидуальное решение с ТСР; технические решения невозможны – организация альтернативной формы обслуживания

Комментарий к заключению: Мероприятия по техническому обустройству возможны в порядке текущего ремонта. Для адаптации необходимо организовать помощь сотрудников.

Приложение 7  
Фотографии фиксации на ОСИ  
МОБУ «СОШ №41»  
460006, Оренбургская область, г. Оренбург, ул. Пролетарская, д.99



Вход на территорию – Фото №1



Путь движения на территории – Фото №2



Путь движения на территории – Фото №3



Путь движения на территории – Фото №4



Путь движения на территории – Фото №5



Автостоянка и парковка – Фото №6



Входная площадка (перед дверью) – Фото №7

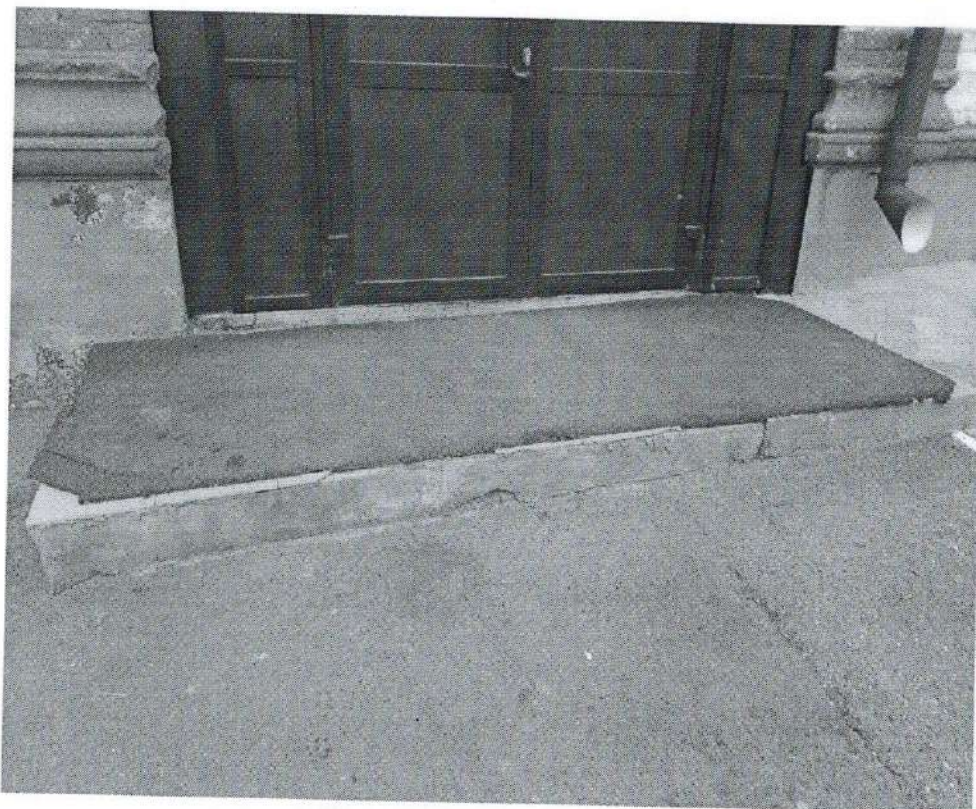

Входная площадка (перед дверью) – Фото №8

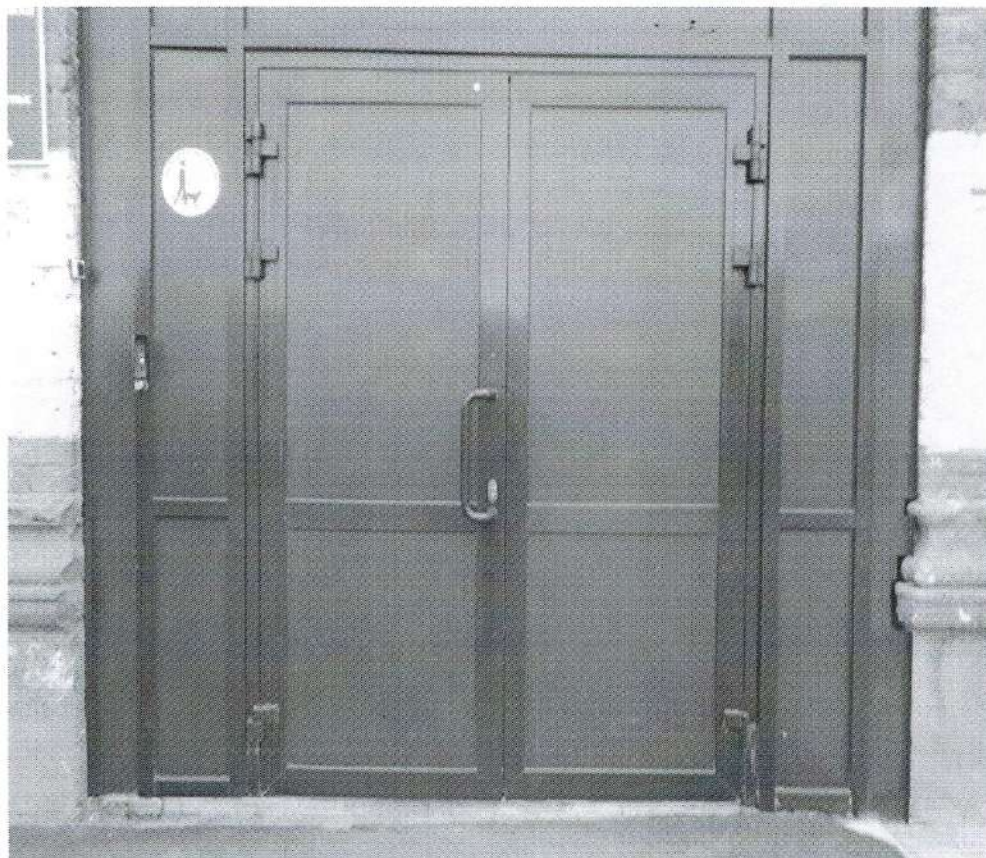

Дверь (входная) – Фото №9



Дверь (входная) – Фото №10

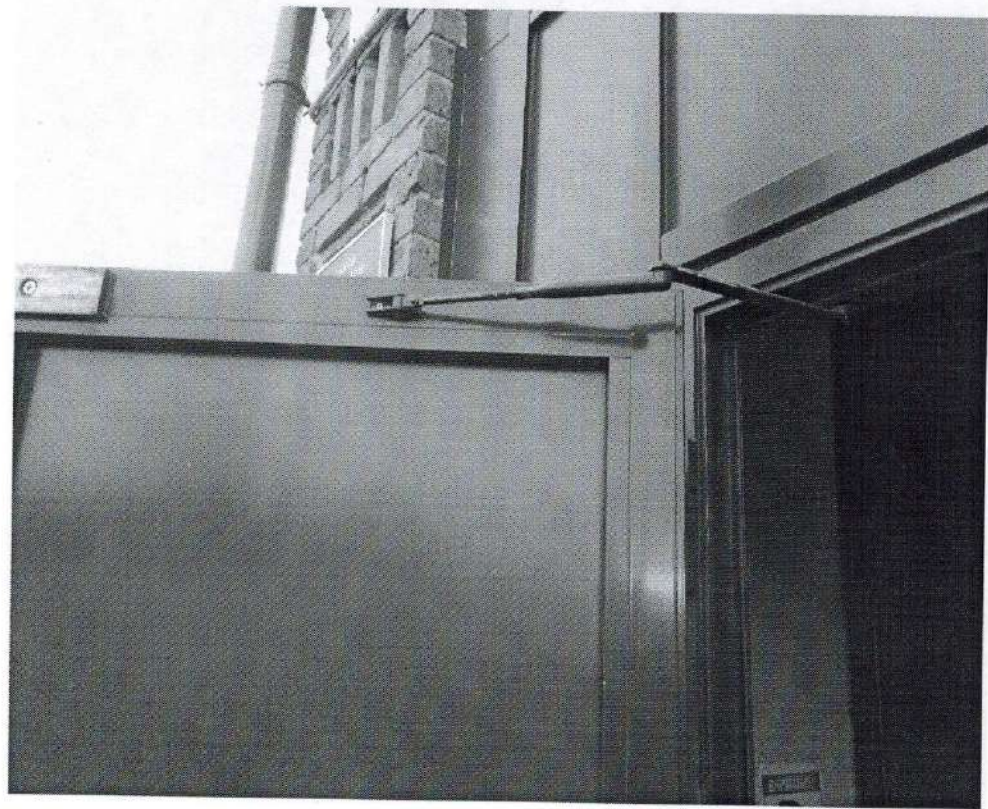

Дверь (входная) – Фото №11

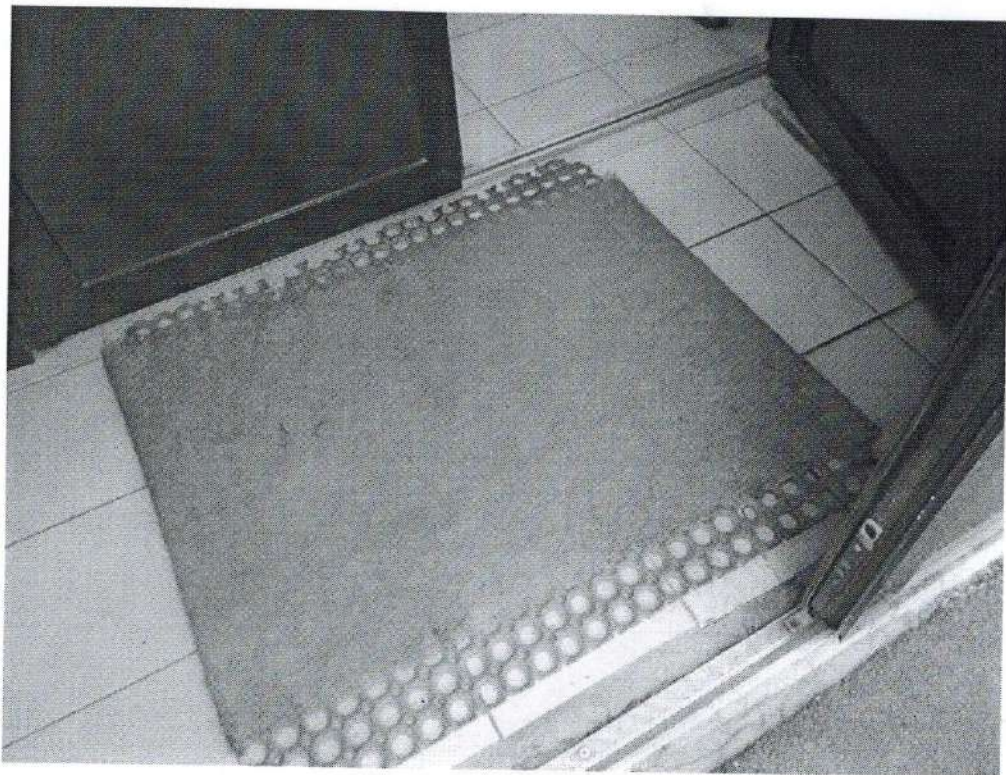

Тамбур – Фото №12



Вестибюль – Фото №13

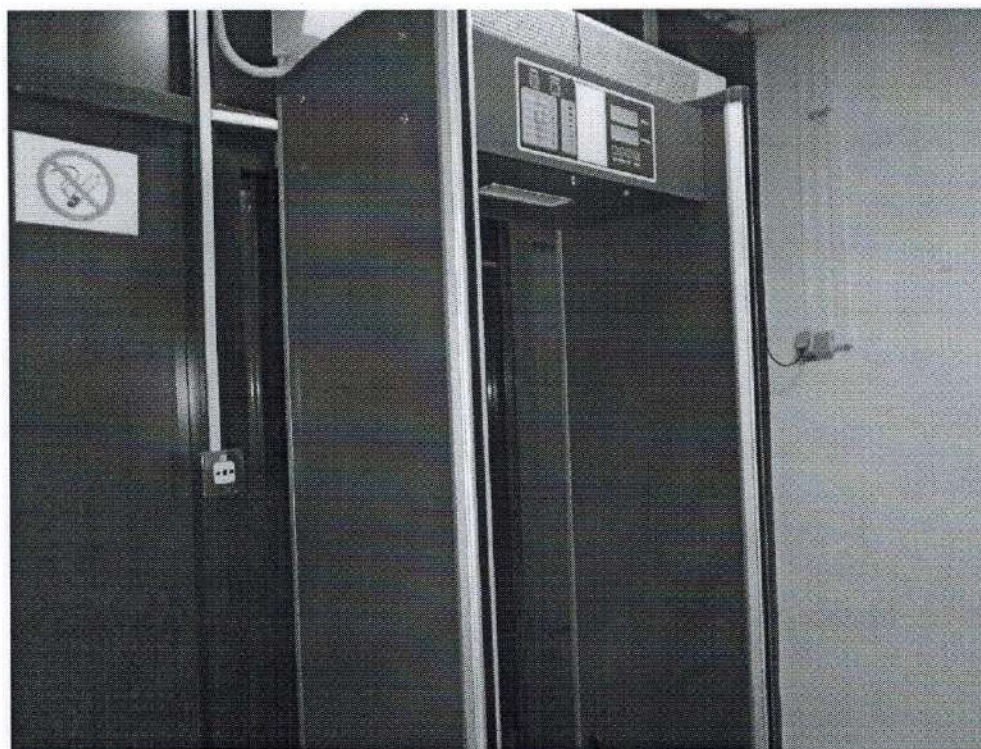

Рамка металлоискателя (в вестибюле) – Фото №14





Зона ожидания – Фото №15



Зона ожидания – Фото №16

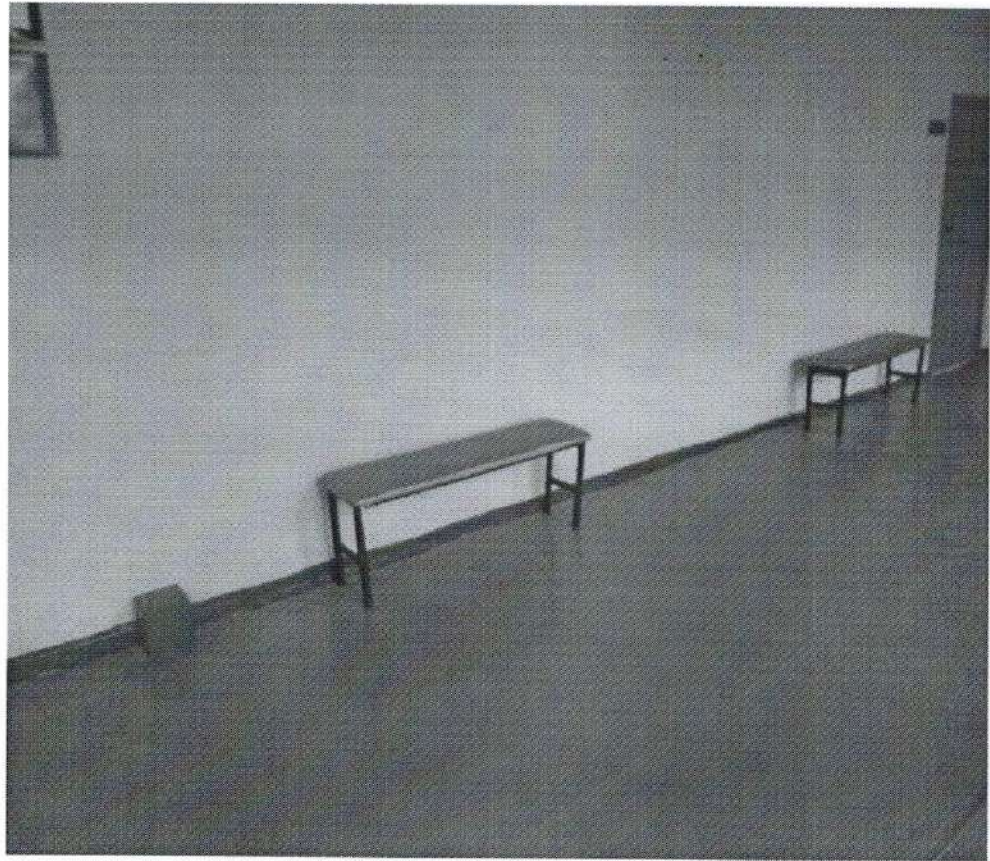

Зона ожидания – Фото №17



Коридор – Фото №18

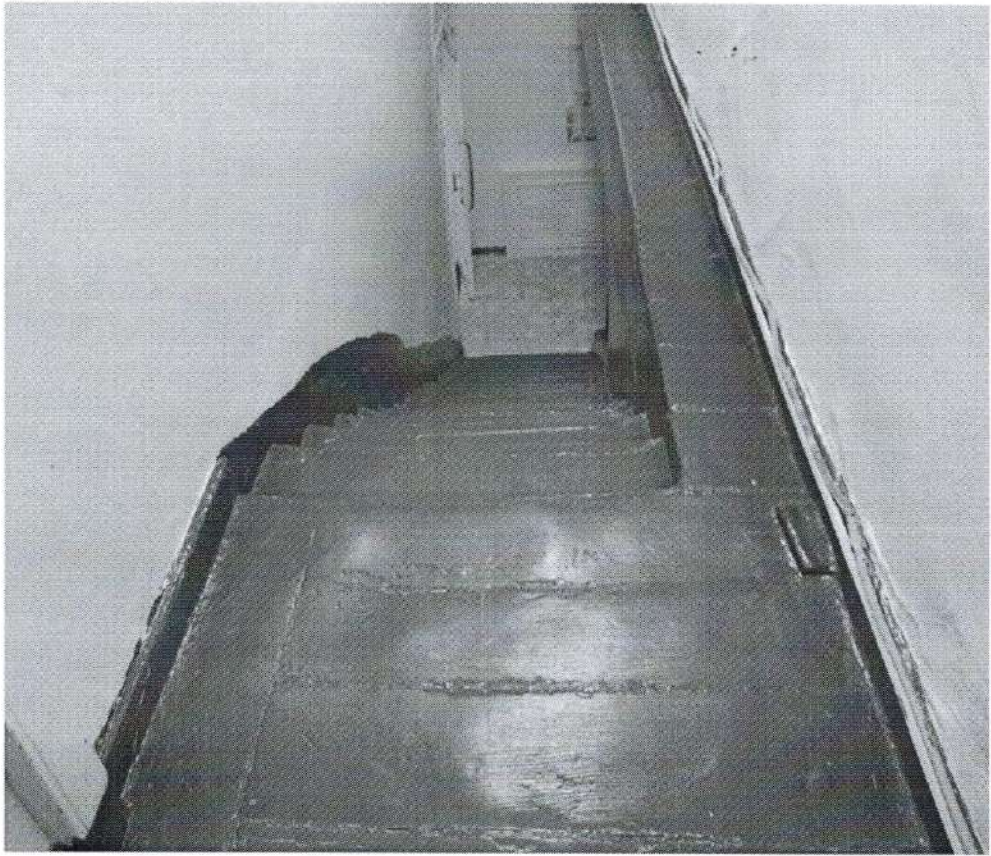

Лестница (внутри здания) – Фото №19



Лестница (внутри здания) – Фото №20

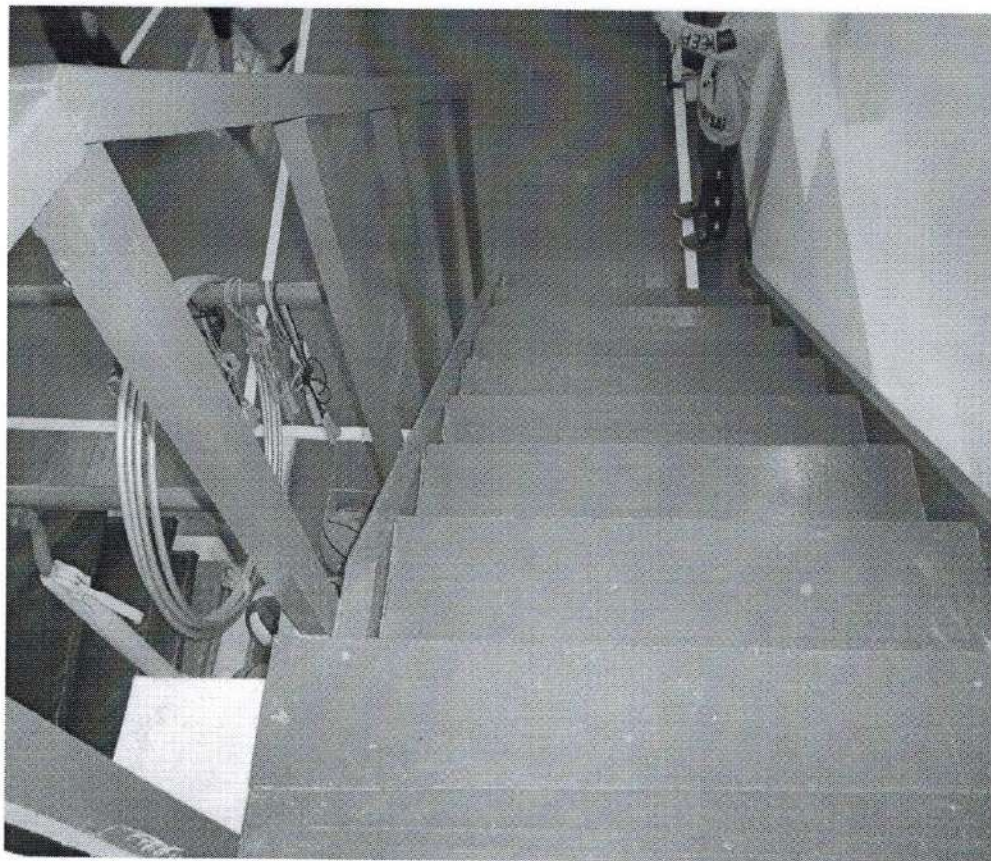

Лестница (внутри здания) – Фото №21



Лестница (внутри здания) – Фото №22



Лестница (внутри здания) – Фото №23

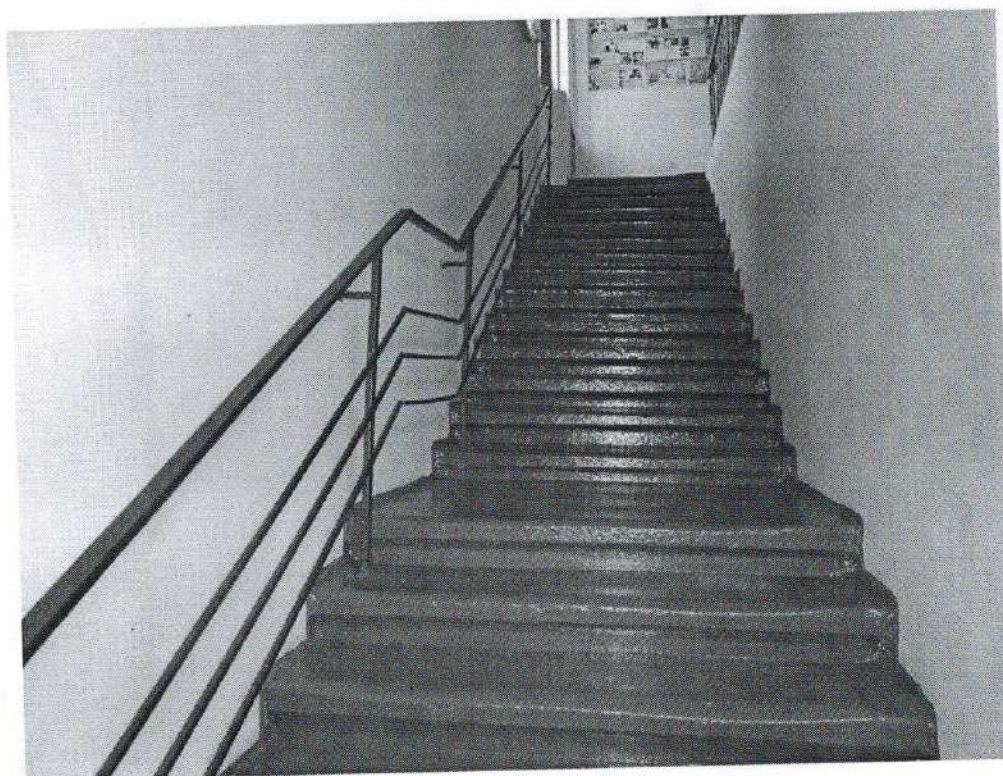

Лестница (внутри здания) – Фото №24



Лестница (внутри здания) – Фото №25



Лестница (внутри здания) – Фото №26



Дверь (в столовую) – Фото №27



Дверь (в столовую) – Фото №28



Дверь (в столовую) – Фото №29



Дверь (на пути эвакуации) – Фото №30





Дверь (на пути эвакуации) – Фото №31

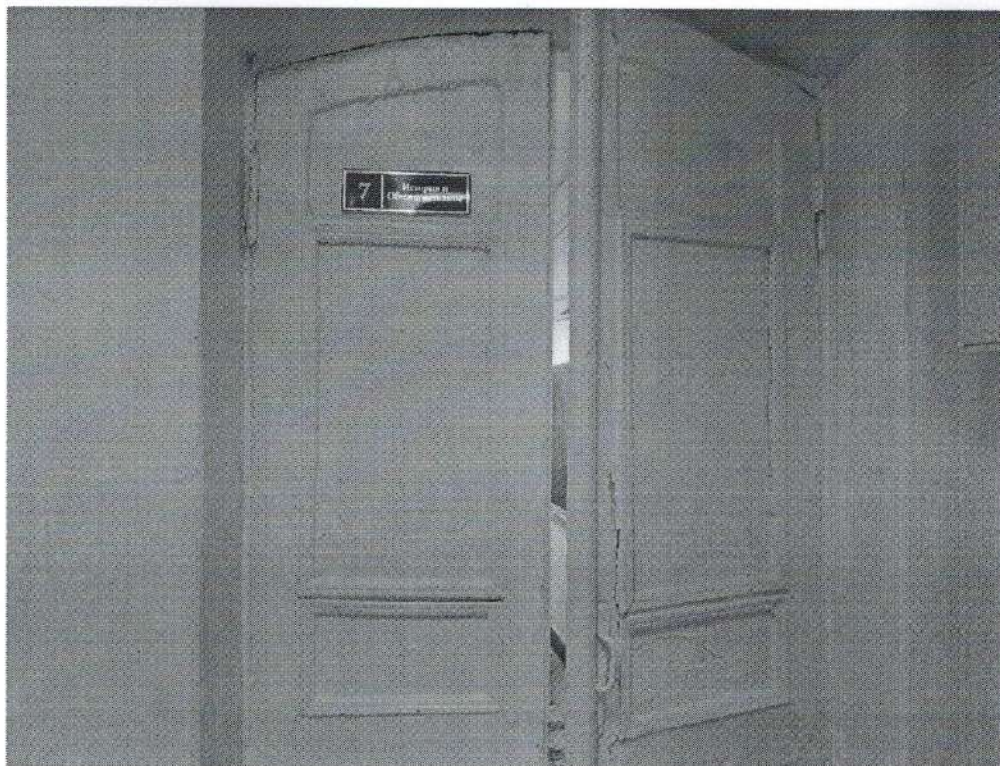

Дверь (в кабинет истории) – Фото №32

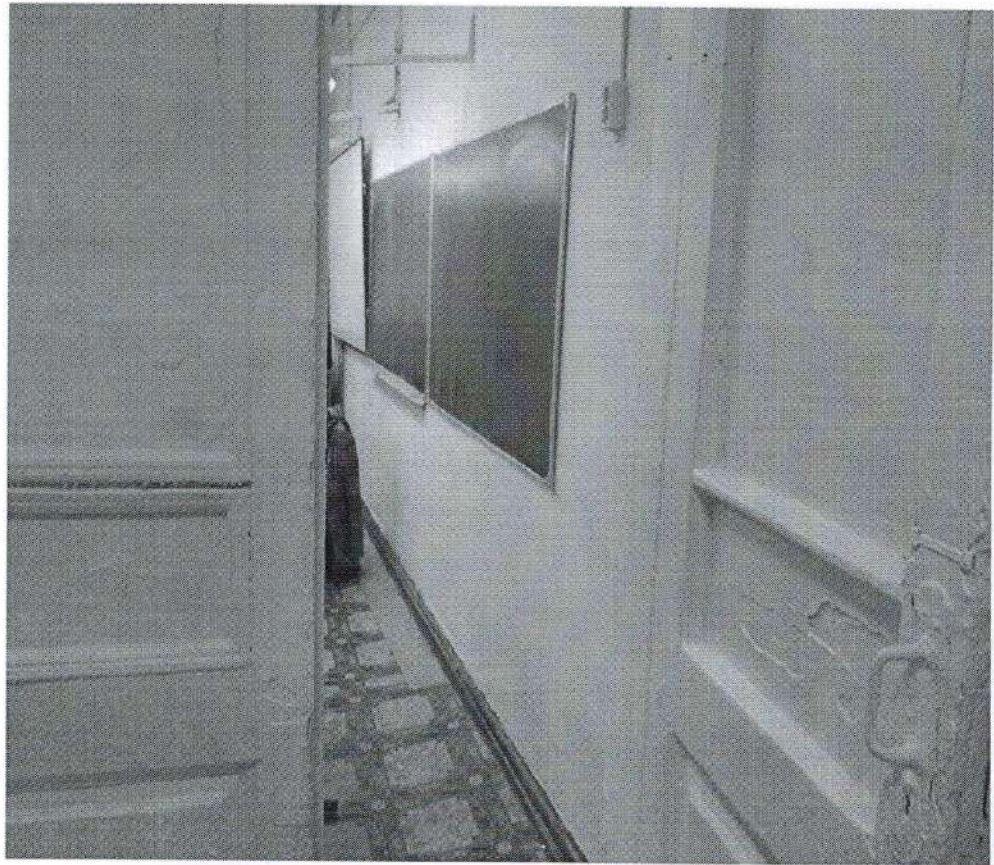

Дверь (в кабинет истории) – Фото №33

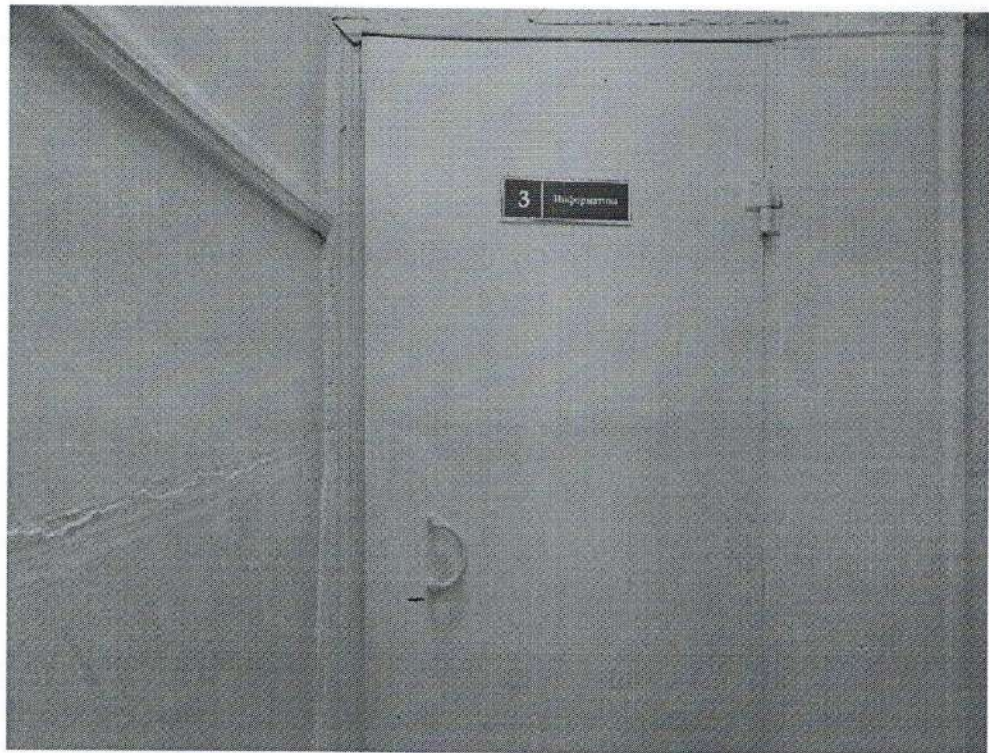

Дверь (в кабинет информатики) – Фото №34



Дверь (в кабинет информатики) – Фото №35

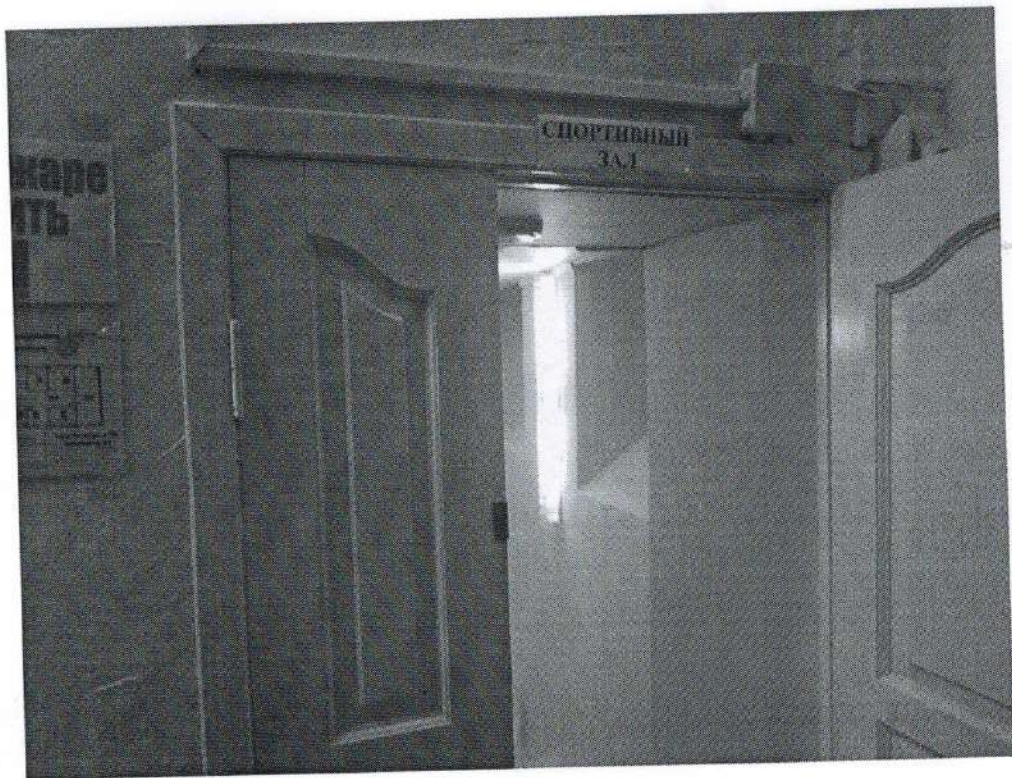

Дверь (в спортзал) – Фото №36



Дверь (на пути эвакуации) – Фото №37



Дверь (на пути эвакуации) – Фото №38



Дверь (в библиотеку) – Фото №39



Дверь (в библиотеку) – Фото №40



Дверь (на выходе из библиотеки) – Фото №41



Пути эвакуации – Фото №42



Пути эвакуации – Фото №43



Пути эвакуации – Фото №44



Пути эвакуации – Фото №45

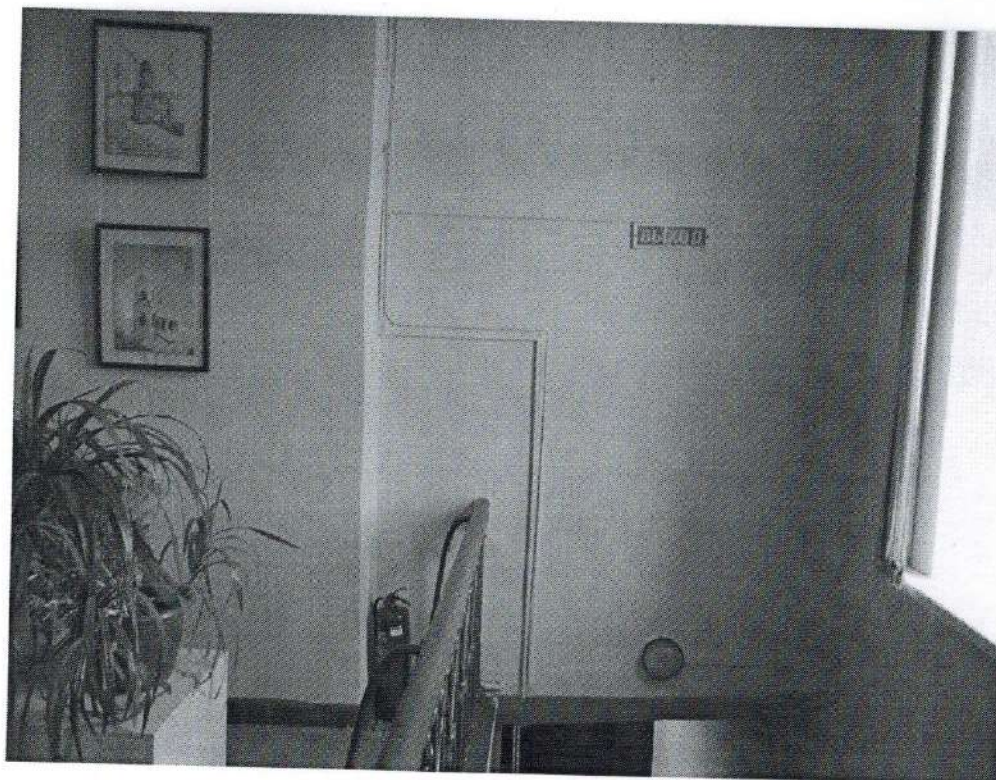

Пути эвакуации – Фото №46



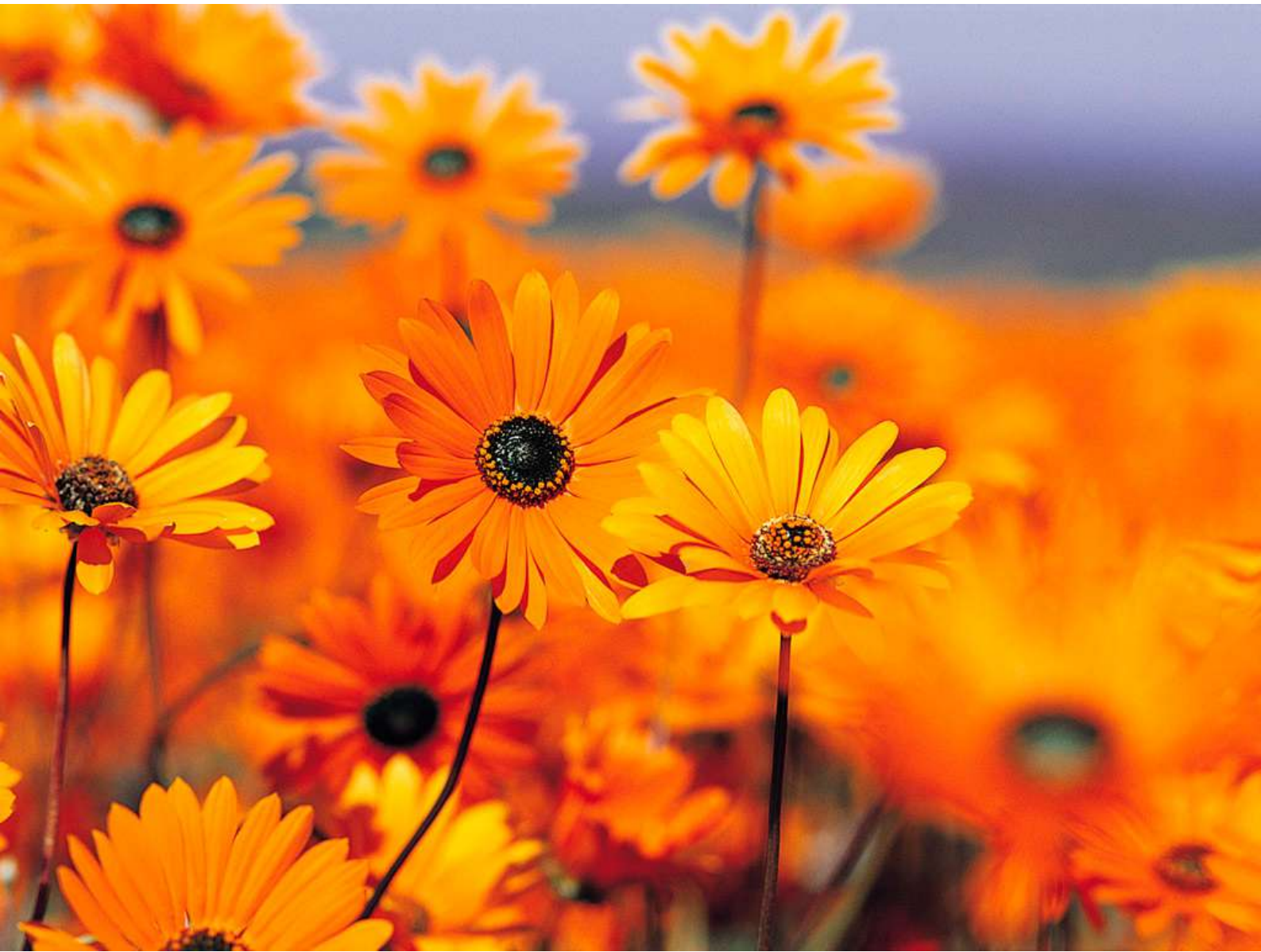



Кабинетная форма обслуживания – Фото №51



Кабинетная форма обслуживания – Фото №52



Зальная форма обслуживания – Фото №55



Прилавочная форма обслуживания – Фото №56



Прилавочная форма обслуживания – Фото №57

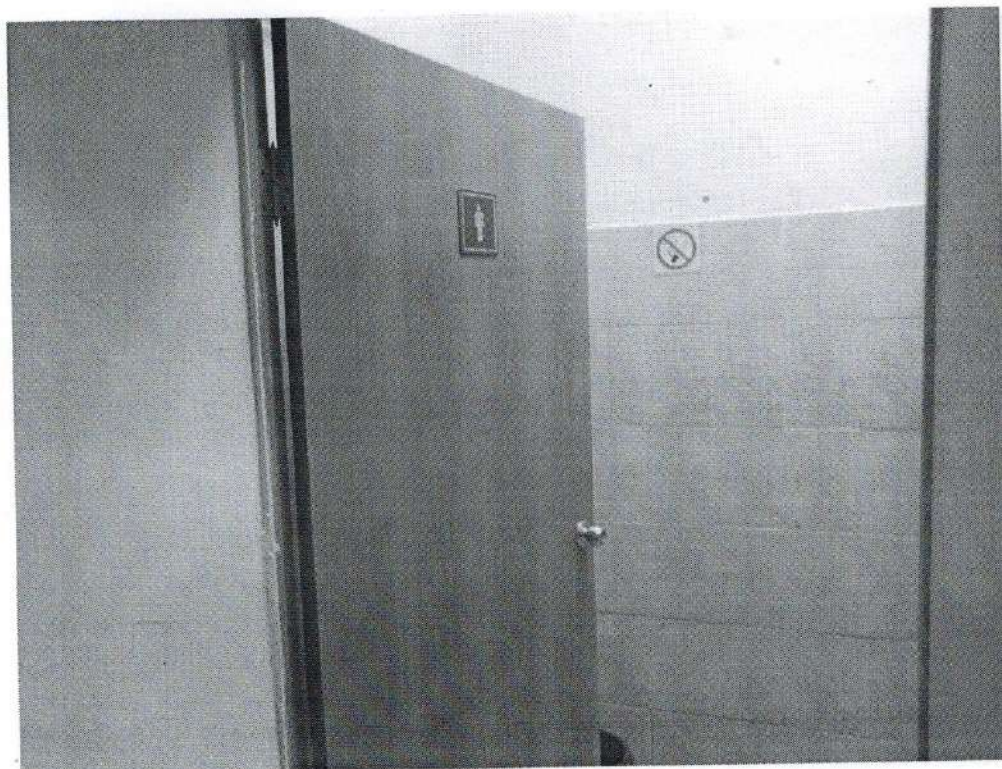

Дверь в туалетную комнату – Фото №58



Дверь в туалетную комнату – Фото №59



Дверь (в туалетной комнате)– Фото №60



Туалетная комната – Фото №61



Туалетная комната – Фото №62



Туалетная комната – Фото №63



Туалетная комната – Фото №64



Туалетная комната – Фото №65



Туалетная комната – Фото №66





Умывальник – Фото №67



Путь движения к умывальнику – Фото №68



Гардеробная – Фото №69



Система информации на объекте – Фото №70



Система информации на объекте – Фото №71



Наружное вызывное устройство – Фото №72

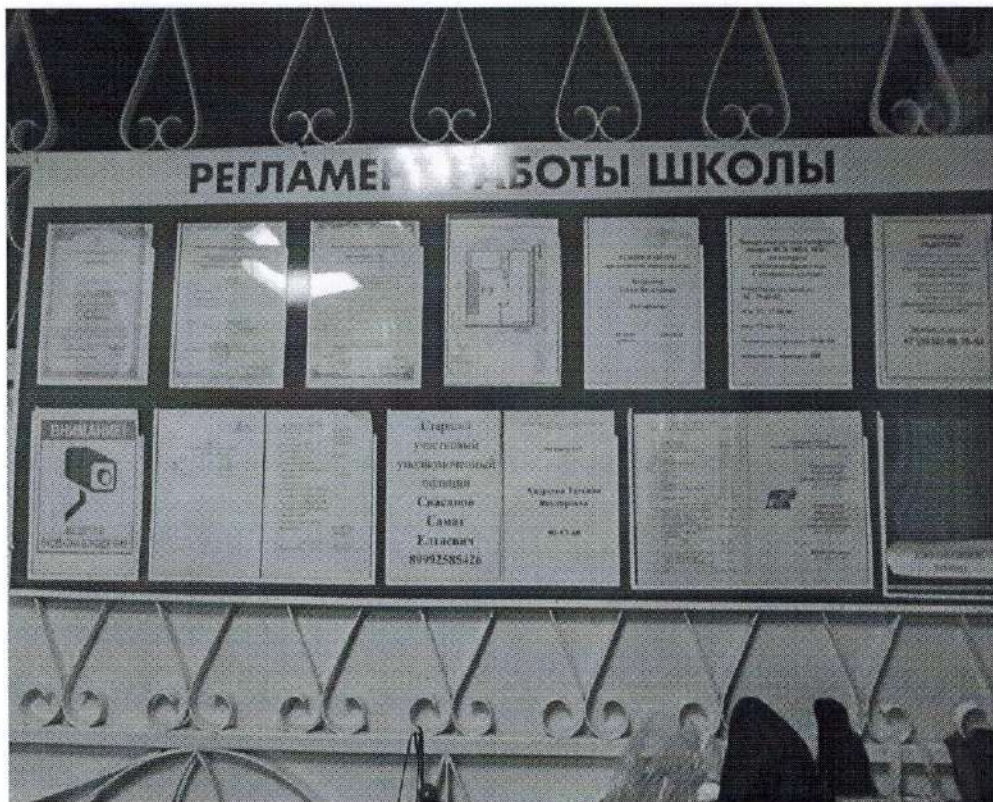

Система информации на объекте – Фото №73

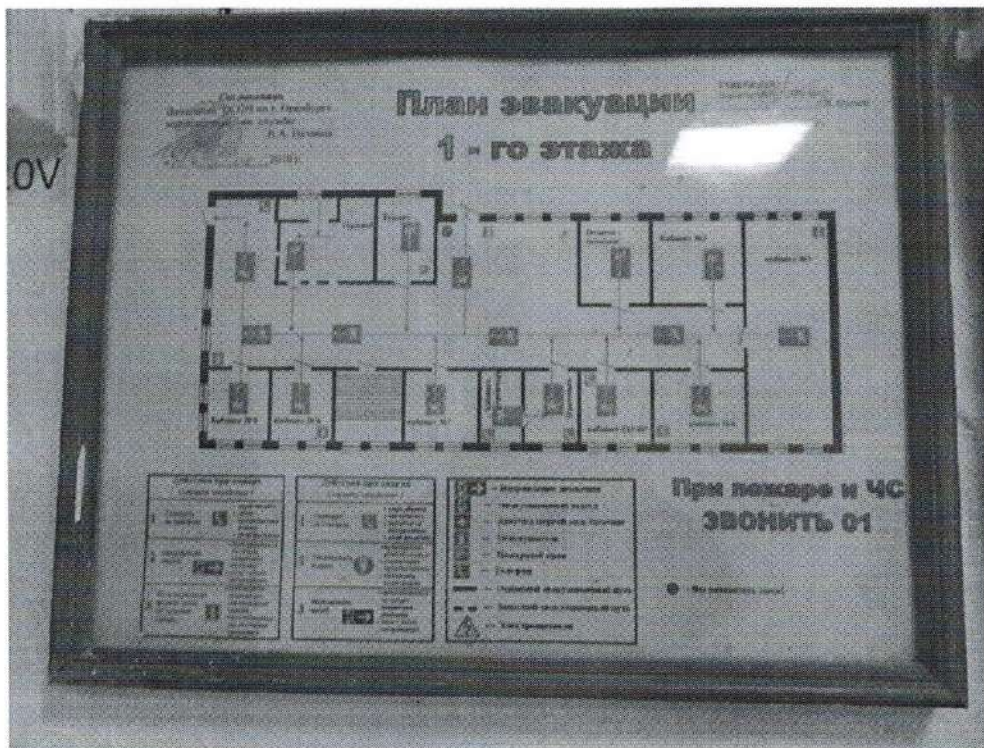

Система информации на объекте – Фото №74

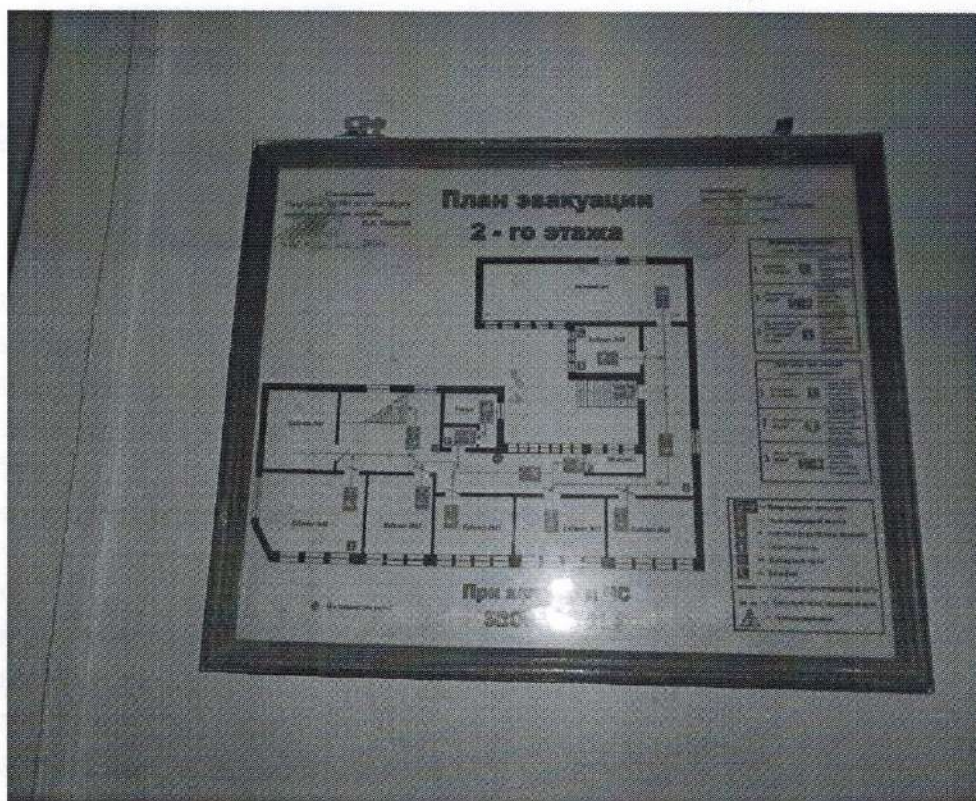

Система информации на объекте – Фото №75

**Функционально-планировочные  
элементы структурно-функциональных зон ОСИ**

**МОБУ «СОШ №41»,  
460006, Оренбургская область, г. Оренбург, ул. Пролетарская, д. 99**

1. Вход на территорию
2. Путь движения на территории
3. Входная площадка перед дверью
4. Дверь (входная)
5. Тамбур
6. Коридор (вестибюль, зона ожидания)
7. Лестница (внутри здания)
8. Дверь
9. Пути эвакуации
10. Кабинетная форма обслуживания
11. Зальная форма
12. Прилавочная форма обслуживания
13. Туалетная комната
14. Гардеробная